

Programový modul – EMGh Video

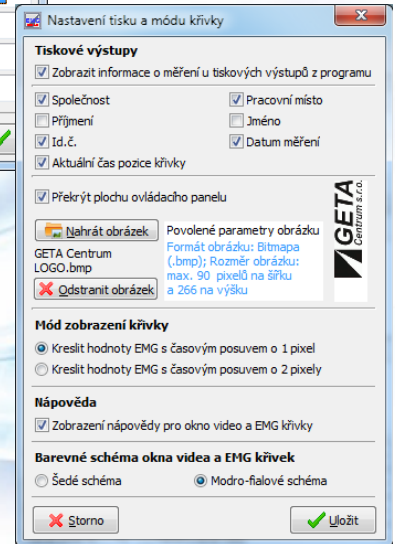
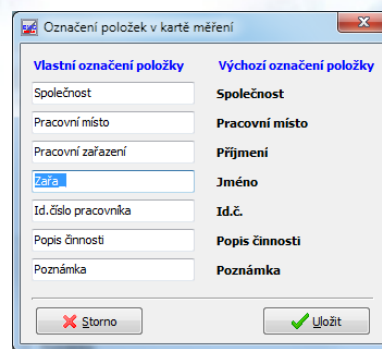
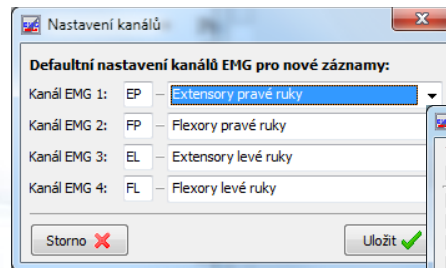
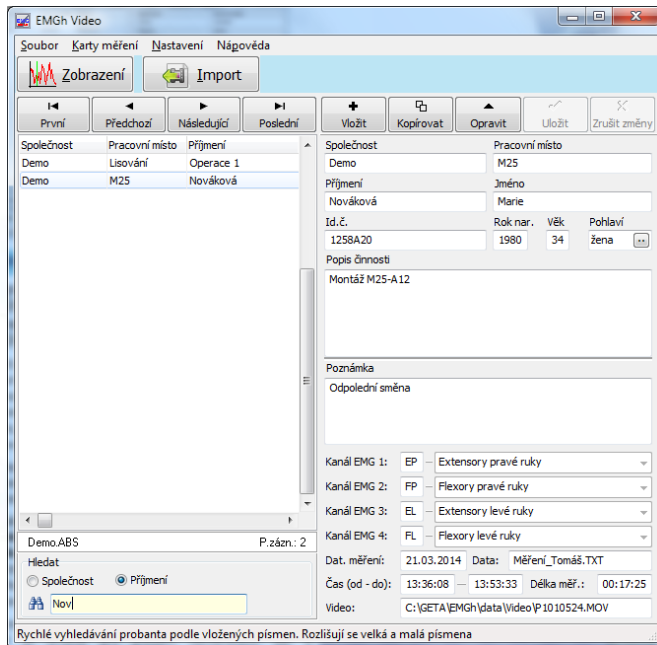

POPIS PROGRAMOVÉHO MODULU

Programový modul EMGh Video rozšiřuje systém EMG Holter / Analyzer o možnost synchronního zobrazení EMG signálů naměřených přístrojem EMG Holter s videozáznamem pracovní činnosti.

Zajišťuje standardní správu dat - databáze měření s možností vlastního označení položek v kartě měření a přiřazení EMG kanálů. Dalšími funkcemi jsou – tisk nebo uložení video snímku s odpovídajícími EMG křivkami včetně nastavení parametrů grafických výstupů.

Hodnoty grafů EMG křivek lze přepínat mezi absolutními hodnotami a hodnotami přepočtenými vůči maximální hodnotě EMG; **tímto je umožněno rychlé vytipování pracovních operací, při kterých vzniká vysoká lokální svalová zátěž.** Následně lze pro tyto operace ověřit, zda provedená nápravná opatření (např. úprava pracovních operací nebo pracovního místa) vedla ke snížení zátěže.

Program umožňuje vytvořit instalační balíček zákaznické verze (viewer), která je určena pro předání naměřených dat a přidružených videí zákazníkovi / vedení společnosti.

